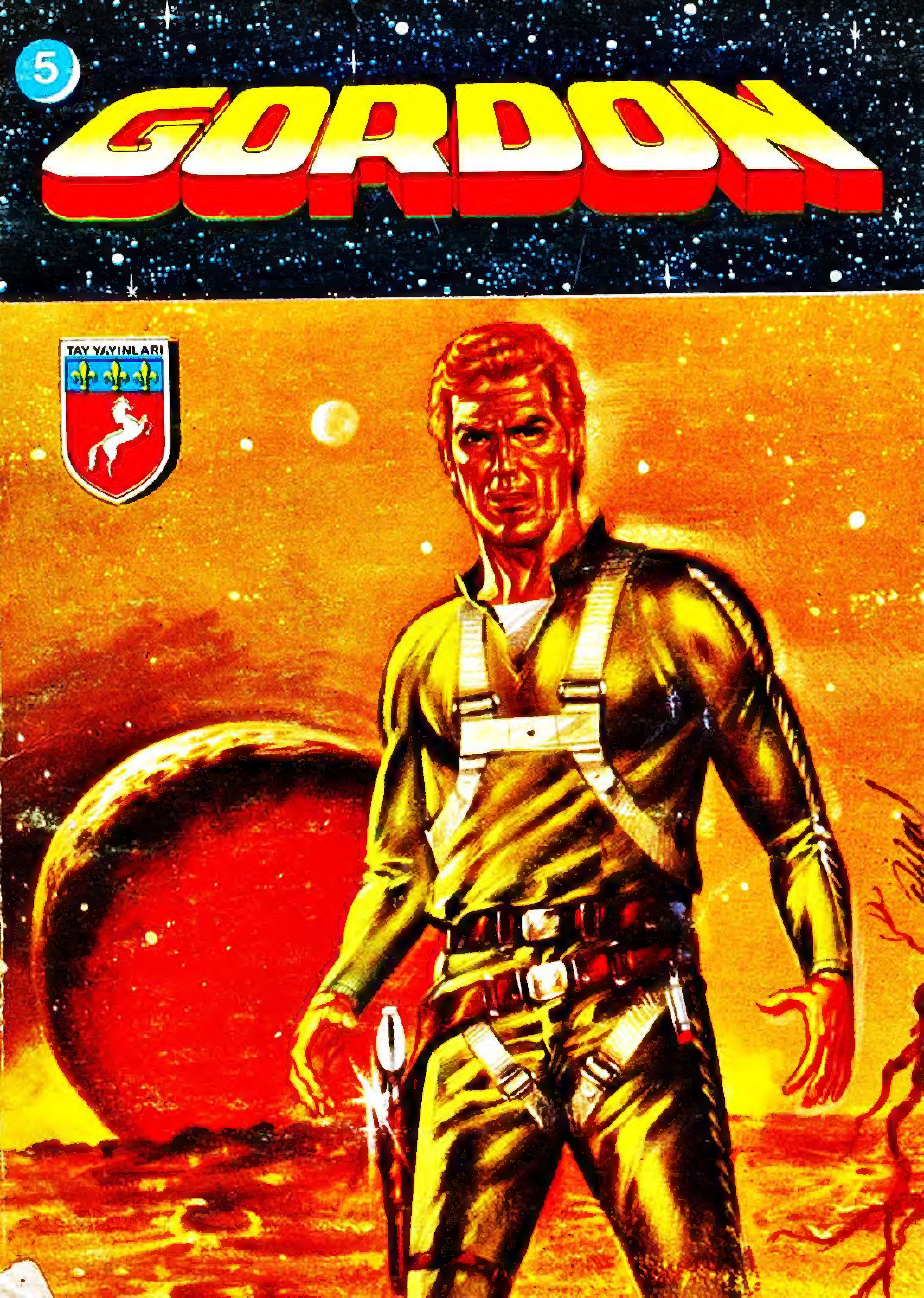
5
GORDON
TAY YAYINLARI

Valkar'dan Gelenler

GORDON

GİDEREK ISINMAYA BAŞLAYAN VALKAR GEZEGENİ-NİN HALKI GİZLİCE DÜNYAYA GELEREK KUTUPLARA YERLEŞİR. AMA KISA ZAMANDA VARLIKLARI ÖĞRENİLİR. UZUN ÇEKİŞMELERDEN SONRA GORDON SORUNA YENİ BİR ÇÖZÜM BULUR...

SADECE ISITILMASI ÇOK PAHALIYA ÇIKIYORDU!
BURASI BİZE GÖRE ÇOK SOĞUK!
SOĞUK MU? KENDİMİ HİÇ BU KADAR RAHAT HİSSETMEMİŞTİM!

KUZEY DENİZİNİN DİBİ ISITILAMAYACAK KADAR SOĞUK!
O YÜZDEN BURAYA KİMSE YERLEŞMEDİ, YORK!
BU ISI BİZİM İÇİN İDEAL, GORDON!

ŞEY... EĞER KABUL EDERSENİZ, GÜNEŞSİZ BİR DÜNYADA YAŞAMAK, ÖLMEKTEN İYİDİR!..
BANA GÜVEN! BU İŞİ HALLEDECEĞİM. KARŞILIĞINDA SİZ DE BİZE YARDIM EDECEKSİNİZ!

DAHA SONRA BEYAZ SARAYDA...
KUTUPTA BUĞDAY MI YETİŞİYOR DEDİN, GORDON ?
EVET, BAŞKANIM! VALKARLILAR KENDİ GEZEGENLERİNDEN ÖZEL TOHUMLAR GETİRMİŞLER. BÖYLECE KUTUP BÖLGESİNDE TARIM YAPILABİLECEK!..
ANLIYORUM. AÇLIK TEHLİKESİYLE KARŞI KARŞIYA OLAN ÜLKELER İÇİN YENİ BİR ÜMİT IŞIĞI..!
PEKİ KARŞILIĞINDA NE İSTİYORLAR ?
YETKİNİZİ KULLANIP VALKAR HALKININ BURADA KALABİLMESİNİ SAĞLAMANIZI..!
HEPSİ AYARLANDI GORDON! BİRLEŞMİŞ MİLLETLER TEKLİFİ ONAYLADI..!
ÇOK TEŞEKKÜRLER, BAŞKANIM..!

YOO, GORDON!.. BÜYÜK BİR SAVAŞI ÖNLEDİN VE YERİNE AÇLIĞA KARŞI GÜÇ- LÜ BİR SİLAH BULDUN!.
ASIL BİZ SANA BORÇLUYUZ!.
BİRKAÇ GÜN SONRA VALKAR HALKI DENİZ- ALTILARLA...
...YENİ YURTLARINA TAŞINDILAR...
SONUNDA ARADIKLA- RI SOĞUK İKLİME KAVUŞ- MUŞ- LARDI...
ZENGİN BİR TOPRAK! BURADA HER ŞEYİ YETİŞTİREBİLİRİZ, VORK!.
HEM DE İHTİ- YACIMIZDAN ÇOK DAHA FAZLA- SINI, MURA!.

İSTEDİĞİMİZ KADAR BALIK VAR!..
DOĞRUSU DÜNYALILAR BİZE ÇOK İYİ DAVRANDI, VORK!..
NİYE ÜZGÜNSÜN, MURA?
BİZİM GİBİ GÖÇEBİLME ŞANSINI ELDE EDEMEYEN VALKAR'DAKİ DOSTLARIMIZI DÜŞÜNÜYORUM...
GORDON, ZAMAN ZAMAN VALKARLILARI GÖRMEYE GİDİYORDU...
SANA, HER ŞEY İÇİN.. ÇOK TEŞEKKÜR EDERİZ, GORDON!
AMA GEZEGENİMİZDEKİ ÖLÜME MAHKUM ALTI MİLYON İNSANI DA UNUTAMIYORUZ!..

ÜZÜLME, VORK. BİZ ONLARI DA DÜŞÜN–DÜK!..
SATÜRN'ÜN UYDULARI URANYUM, ELMAS VE ALTIN CEVHERİ YÖNÜNDEN ÇOK ZENGİN...
ORADA DA TESİSLER KURMUŞTUK. AMA ÇOK SOĞUK OLDUĞUNDAN KULLANAMIYORUZ!
AYRICA PETROL ARAMAK İÇİN EPEY ZAMAN HARCAMIŞTIK!..
...VE VALKARLILAR ORAYA GİTMEK İÇİN CAN ATIYOR, ÖYLE Mİ ZARKOF?
İLK ÖNCÜLERİ SATÜRN'E VORK GÖTÜRECEK. MADENLERİMİZİ TEKRAR İŞLETMEYE AÇACAKLAR, GORDON!..
VALKARLILAR BİZE OLAN BORÇLARINI FAZLASIYLA ÖDEDİLER. ÖNCE KUTUP BUĞDAYI, ŞİMDİ DE URANYUM!
DAN BARRY
BOB FUJITANI

AYRICA DENİZ DİBİNDEKİ TARLALARDAN ELDE EDECEK-LERİ ÜRÜNÜN BİR KISMINI DA BİZE GÖNDERE-CEKLER.!.
BİZ İSE ONLARA YALNIZCA ISSIZ VE ÇORAK TOPRAKLARLA, KULLANILMA-YAN TESİSLER VERDİK. İKİ TARAF DA FAZLASIYLA MEMNUN.!.
ARTIK LABORATUVARDAKİ İŞİMİN BAŞINA DÖNMEK İÇİN SABIRSIZLANI-YORUM.!
EN SON NE ÜZERİN-DE ÇALIŞIYORDUN, ZARKOF ?
O KADAR ÖNEMLİ DEĞİL, BİR-KAÇ BASİT KONU... ANTİ-YER ÇEKİMİ... HELOGRAMLAR, ZAMAN YOLCULUĞUNUN İZLERİ...
HAKLISIN ZARKOF. GERÇEKTEN DE ÖNEMSİZ ŞEYLERLE UĞRAŞIYORMUŞ-SUN.!.
BU MACERANIN SONU

ALTIN Hırsızları

GORDON

Yeni Macera

... BURA- DA DALE VE ZAR- KOF İLE BULUŞ- MUŞTU...

TEKRAR ARBORIA'DA OLMAK NE GÜZEL! BURADA YAŞAMAK O KADAR ZEVKLİ Kİ...
DÜNYA'YA NE ZAMAN DÖNECEKSİN, GORDON?

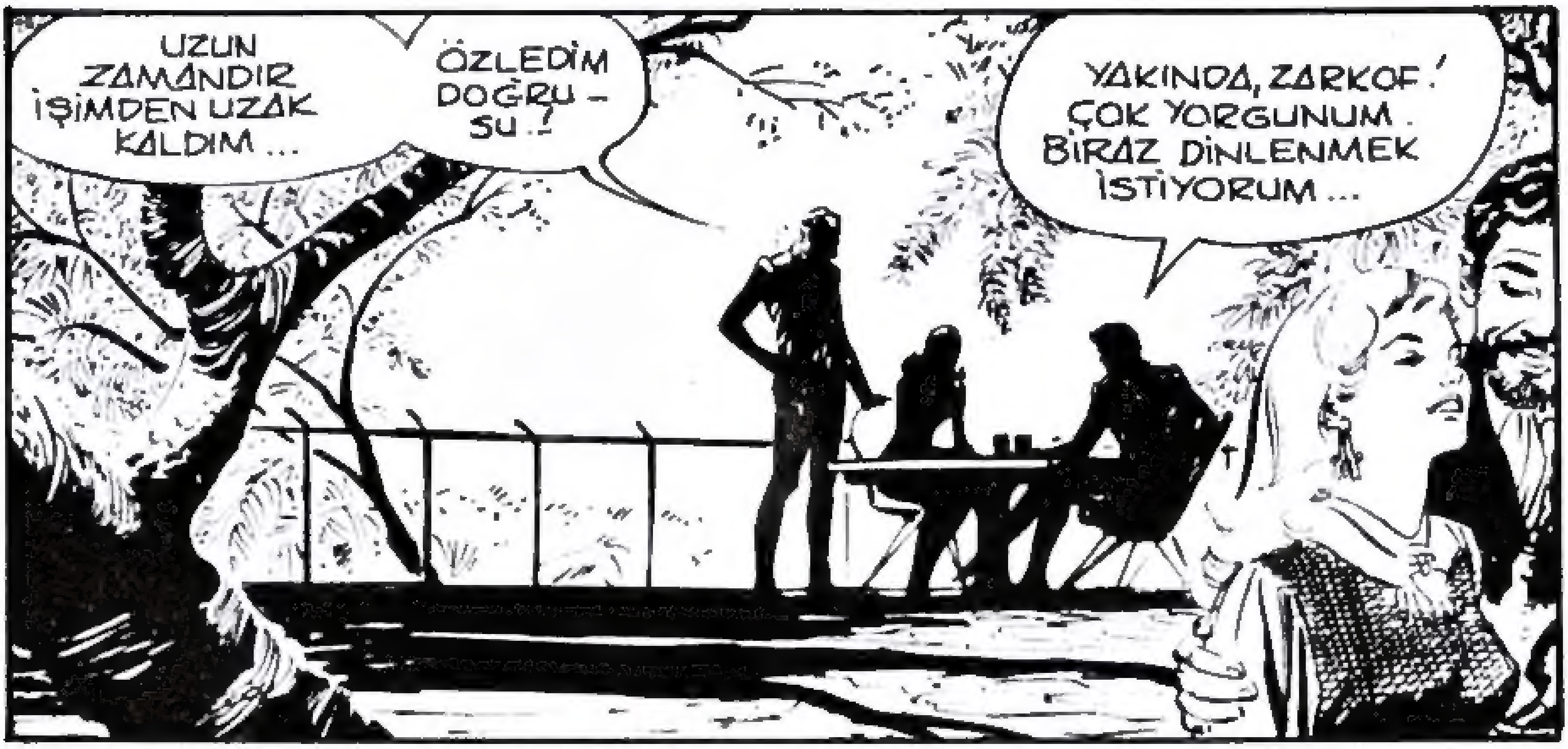
UZUN ZAMANDIR İŞİMDEN UZAK KALDIM...
ÖZLEDİM DOĞRUSU!
YAKINDA, ZARKOF! ÇOK YORGUNUM. BİRAZ DİNLENMEK İSTİYORUM...

BURANIN VAHŞİ BİR ORMAN OLDUĞU GÜNLERİ ANIMSIYOR MUSUN, GORDON?
TABİİ, BARİN! BU VAHŞİ BELDEDE HARİKA BİR KENT KURDUN...

HEM DE ORMANIN DOĞAL GÜZELLİĞİNİ BOZMADAN! BÜYÜK BİR BAŞARI DOĞRUSU!..
PLÂNLI VE İYİ ÇALIŞMA SAYESİNDE DOSTUM..
ŞİMDİ BURAYI GÖRMEK İÇİN AKIN AKIN TURİST GELİYOR. İNŞALLAH DOĞAYI BOZMAZLAR!..
DÜNYA'DAN GELEN ŞU TURİSTLERE BAK!..
ARBORİA'NIN ESKİ HALİNİ ARIYORUM, DOĞRUSU!..
BENCİL OLMA GORDON! BİZİM DE BURALI OLMADIĞIMIZI UNUTUYORSUN!..
TURİSTLERİN GETİRDİĞİ DÖVİZLE BİRÇOK ŞEY YAPILABİLİR!..
UMARIM, DALE!..

TURİZM, MONGO GEZEGENİ-NE, BERA-BERİNDE BAZI KÖTÜ HUYLU KİŞİLERİ DE GETİR-MİŞTİ...
AMA NASIL OLUR? CÜZDANIMI ALDIĞIMA EMİNİM..!
EE.. NASIL Gİ-DİYOR?
ÇOK İYİ... DAHA KAZANÇLI BİR OYUN BULANA KADAR...
... MASRAFLARIMIZI, BÖYLE KARŞILAYABİ-LİRİZ..!
ORMAN KRALLI-ĞINA, KOLAY YOLDAN ZENGİN OLMAK İSTEYEN İKİ SERSERİ DADAN-MIŞTI...
IH..! IH... HAYATIM-DA YEDİĞİM EN LEZZETLİ YEMEK BU..!
PARASINI DA TURİST DOSTLARIMIZ ÖDÜYOR..!

DOLU CÜZDANLARI YÜRÜTMEK KOLAY İŞ, KOZY...
AMA YAKINDA BU KAYNAKLAR TÜKENEBİLİR!
SABIRLI OL, SEVGİLİ, SKURVEY! ESASLI BİR VURGUN YAPINCAYA KADAR BÖYLE İDARE EDE-CEĞİZ..
İKİ YANKESİCİ, MONGO'YA GELEN YABANCILARI TUZAKLA-RINA DÜŞÜRMEYE DEVAM ETTİLER...
MİKTARI KÜÇÜK PARA-LARI TOPLAMAK YORU-CU OLUYOR SKUR-VEY...
YİNE DE BU ÇARKI DÖNDÜRMEK ZORUNDA-YIZ!..
BİZİ YİNE ESKİ LÜKS HAYATIMIZA KAVUŞTU-RACAĞI-NA EMİ-NİM!..
ARTIK HAREKETE GEÇMELİSİN KOZY!..

TURİZM PATLAMASI EPEY İŞİMİZE YARADI, GORDON! YENİ OKUL-LAR, HASTANELER YAPTIRABİLİ-RİZ..!
AMA BU ARADA DA SUÇ ORANI ARTTI..!
EVET... BU ARBORİA İÇİN ÇOK YENİ BİR KONU...
HALKIM HIRSIZLIK NEDİR BİLMEZ..!
BELKİ DE YERLİ HAL-KIN OLANLAR-LA BİR İL-GİSİ YOK-TUR!
TURİSTLER GELMEDEN ÖN-CE HİÇ HIRSIZLIK OLAYINA RAST-LANMIYORDU, GORDON..!
SUÇLULAR TURİSTLERİN ARASINDA OLA-BİLİR BARİN! SENDE İSİMLE-Rİ VARDIR..!
LİSTEYİ VER DE DÜN-YA POLİSİNE BİR SORA-YIM..!

BU ARADA KENTIN BIR KÖŞESINDE
ŞURAYA BAK KOZY!
BIR BANKA... HARIKA.!
FEDERAL BANK of ARBORIA
PLANIM HAZIR BILE, SKURVEY!
DÜNYAMIZDAN GELEN DÖVIZLERLE NELER YAPILIYOR, GÖRÜYOR MUSUN KOZY?
DOĞRUSU OLAĞANÜSTÜ.!
ARBORIA ÜCRETSIZ KLINIK INŞAATI
BUNUN BIZIMLE NE İLGISI VAR, SKURVEY? KLINIĞI SOYMAYI DÜŞÜNMÜYORSUN YA?
İNŞAAT MALZEMELERININ TÜMÜ ZANNEDERIM DIŞARDAN GELIYOR..
...VE ÖDEMEYI ALTINLA YAPTIKLARINA DA EMINIM!
EVET HAKLISIN, MUTLAKA ÖYLEDIR!.
FEDERAL BANK of ARBORIA

FENA BAŞLANGIÇ SAYIL_MAZ. 'ÖNCE ARBORIA'DA KALABİLMEK İÇİN VİZEMİZİ UZATTIK SONRA KREDİ ALDIK VE KENDİMİZE BİR İŞ BULDUK..
İYİ YERDE TEZGÂH AÇ-TIK, SKURVEY. BURADAN BANKA İŞİNİ ÇOK GÜ-ZEL İDARE EDEBİ-LİRİZ...
K & S
IMPORTS
EXPORTS
DAHA SONRA KOZY İLE SKUR-VEY'İN BÜRO-SUNDA..
AH, İŞTE! ÇÖL KRALLIĞINDAN "MÜŞTERİLERİMİZ" GELDİ. PROJE-Yİ YÜRÜTMEMİZE YARDIMCI OLACAKLAR..
EVET, EVET! GELİN BAYLAR!
KOZY İLE SKURVEY GİZLİ BİR İŞ PEŞİNDEY-DİLER...
BAZI ESKİ RAKİPLERİMİZ YÜZÜNDEN BİZLERE, YANİ ÇÖL HALKINA BURADA İYİ GÖZLE BAKMAZLAR...
HAKSIZLIK EDİYOR_LAR!

ELBETTE! ONUN İÇİN BURADAKİ İŞLERİ SİZİN İDARE ETMENİZ DAHA DOĞRU OLACAK BEYLER!
SİZ ALTININ BANKADAN NE ZAMAN ÇEKİLECEĞİNİ ÖĞRENİN... GERİSİNİ BİZ HALLEDERİZ...
ARBORIA İLE ÇÖL KABİLELERİ ARASINDA ESKİYE DAYANAN BİR GÖRÜŞ AYRILIĞI VARDIR..
BU NEDENLE BURADA FAZLA KALAMAYIZ!
SİZİ GAYET İYİ ANLIYORUM!
BİZ ALTININ NE ZAMAN GÖNDERİLECEĞİNİ ÖĞRENİP SİZE HABER VERİRİZ...
ADAMLARINIZ PUSU KURUP BEKLESİNLER!
ANLAŞTIĞIMIZ GİBİ; ELE GEÇİRİLEN ALTINLAR YARI YARIYA BÖLÜŞÜLECEK. İYİ ŞANSLAR BAYLAR!
ÖZEL

EE... BAY KOZY VE BAY SKURVEY? "KVES" İHRACAT FİRMASININ İŞLERİ NASIL GİDİYOR?
FENA DEĞİL! TEŞEKKÜRLER!
GÜN GEÇTİKÇE GELİŞİYORUZ!
EVET... VE KAZANCIMIZI BANKANIZA YATIRMAYI DÜŞÜNÜYORUZ...
AMA ÖNCE GÜVENLİK SİSTEMİNİZİ GÖRÜP EMİN OLMAK İSTERİZ...
AHH.. ŞEYY... BU İLKELERİMİZE AYKIRIDIR AMA SİZİN İÇİN BİR AYRICALIK YAPABİLİRİM.
GÖRDÜĞÜNÜZ GİBİ BAYLAR, PARANIZ EMİN ELLERDE!..
GÜVENLİK SİSTEMİMİZ SON DERECE GÜÇLÜDÜR!..
SEN ÖYLE SAN, ENAYİ!..
NE KADAR MEMNUN KALDIĞIMIZI ANLATAMAM!..
BANKING
ÇOK TEŞEKKÜRLER EFENDİM!..

SONUNDA HER ŞEYİ ÖĞRENDİK, KOZY.. GİZLİ RAMPA BANKANIN ARKASINDAYMIŞ. ALTIN; ÇELİK ZIRHLI ARABALARA BURADA YÜKLENİYOR.
ŞANSLI SAYILIRIZ... BURADAN İSTEDİĞİMİZ HER ŞEYİ RAHATÇA İZLEYEBİLİYORUZ!.
ARAMİ ÇÖLÜNDEKİ BİR YERLEŞİM BÖLGESİNDE...
ARBORİA'DAKİ AJANLARIMIZDAN NİHAYET HABER GELDİ!.
ALTIN YÜKLÜ BİR ARABA ŞİMDİ YOLA ÇIKMIŞ!.
ORMANIN DIŞINDAKİ ALANA GİDİYORMUŞ!
HEMEN YOLLARINI KESELİM!

HELİKOPTER ALANINA ULAŞMADAN ZIRHLI KAMYONU DURDURACAĞIZ...
...VE BARİN'İ BU ALTINLARDAN KURTARACAĞIZ!
HAH HA! BARİN SİLAH ALMAMIZA YARDIM ETMİŞ OLACAK..!
PEKİ DÜNYALI CASUSLAR KOZY İLE SKURVEY PAYLARINI ALAMAYINCA NE OLACAK?
ÖLÜLER KONUŞMAZ! HEPSİNİ AYARLADIK..!
HAZIR OLUN, ARAÇ BİRAZDAN BURADA OLUR!
İŞTE GELİYOR!
İYİCE YAKLAŞMASINI, BEKLEYİN!

ALTIN YÜKLÜ ARAÇ TAM HAYDUTLARIN PUSU KURDUĞU YILMANIN ÖNÜNDEN GEÇERKEN...
HAYDİ!
TUZAK!
ATEŞ EDİYORLAR!
HA! HA! HEPSİNİ TEMİZLEDİK!
HAYDİ, ALTINI ALIP KAÇALIM!

DÜNYA POLİSİNİN GÖNDERDİĞİ LİSTELERİ KARŞILAŞTIRDIM. ARTIK ARBORIA'DAKİ HIRSIZLARIN KİM OLDUĞUNU BİLİYORUM, BARİN.!
NASIL EMİN OLABİLİRSİN, GORDON ?
HİÇ KUŞKUM YOK KOZY İLE SKURVEY ADLI İKİ SERSERİ BURADA İŞ KURMUŞLAR.!
AMA BANA YUTTURAMAZLAR! KARŞILAŞTIĞIMIZDA YÜZLERİNİN ALACAĞI İFADEYİ MERAK EDİYORUM...
TABİİ HABERSİZ GİDECEĞİM.!
"K VE S" İHRACAT FİRMASI DÖRDÜNCÜ KATTA EFENDİM.!
ASANSÖR ŞİMDİ ÇIKTI.!
TEŞEKKÜRLER, YÜRÜYEREK ÇIKARIM!
GORDON, KOZY İLE SKURVEY'E BEKLEMEDİKLERİ BİR ZİYARET YAPMAYA KARAR VERMİŞTİ...

DÖRDÜNCÜ KATA ÇIKTIĞINDA..
?!
UNUTMA! HIZLI VE SESSİZ OLACAKSIN..!
K&S IMPORTS EXPORTS
ŞU İŞE BAK..!
BİZİMKİLERİN İKİ HABERSİZ KONUĞU DAHA VARMIŞ...
BU ADAMLARI HİÇ GÖZÜM TUTMADI..
İYİ GÜNLER BAYLAR! BİZ DE SİZİ BEKLİYORDUK..!
UMARIM SOYGUN BAŞARILI OLMUŞTUR..!
MÜKEMMELDİ! PAYINIZI ÖDEMEYE GELDİK!

ŞEY AMA ELİNİZDE PARA ÇANTASI GÖREMİYORUM!..
PAYIMIZ NEREDE ?
İŞTE, BURADA
GORDON, TAM O SIRADA İÇERİ DALDI..
... VE SİLÂHLI ADAMLARI KISA ZAMANDA ETKİSİZ DURUMA GETİRDİ...

SE...SE. SEN HA ?..
GORDON !..
NASIL OLUR ?
BURADA NE İŞİN VAR ?
SORULARI BEN SORACAĞIM, İKİ YÜZLÜ ALÇAKLAR. ŞİMDİ SÖYLEYİN BAKALIM, O SİLAHLI ADAMLAR KİMDİ? NİYE SİZE ATEŞ ETMEK İSTEDİLER?
AZ SONRA, İKİSİ DE KORKU İLE SİNDİKLERİ MASANIN ARKASINDAN ÇIKTILAR...
YEMİN EDERİM BUNLARI DAHA ÖNCE HİÇ GÖRMEDİM .!.
VE SİZİ NEDEN VURMAK İSTEDİKLERİ HAKKINDA HİÇ BİR FİKRİNİZ YOK, ÖYLE Mİ ?
EVET .!
PEKÂLÂ, O HALDE DERDİNİZİ POLİSE ANLATIRSINIZ .!
HAYDİ YÜRÜYÜN !..
BOŞUNA UĞRAŞIYORSUN, SENİN BURADA BORUN ÖTMEZ GORDON .!
BANA BLÖF YAPMA !...

İKİNİZİ DE TUTUKLUYORUM KOZY... USLU USLU GELİYOR MUSUNUZ?!?
... YOKSA SİZİ BU HAYDUTLARA TESLİM EDEYİM Mİ?
ŞEY.. MADEM Kİ ISRAR EDİYORSUN...
BAŞKA SEÇENEĞİMİZ KALMADI..!
HAY AKLINLA BİN YAŞA KOZY! UYKU GAZI ÇIKARAN SİGARA..
PLOF!
GAZIN ETKİSİYLE GORDON HEMEN KENDİNDEN GEÇTİ ...
KUSURA BAKMA, AHBAP! BUNU HAK ETMİŞTİN...
BİZİM GİTMEMİZ GEREK..
BU İKİ SERSERİYİ GORDON'A BIRAKALIM...

EVET! ONLAR HAPSİ BOYLARKEN..
BİZ DE BU ARADA ÇÖLE GİDERİZ, SKURVEY..
HÂLÂ PAYIMIZA DÜŞEN ALTINI ALABİLECEĞİMİZİ Mİ UMUYORSUN?
KOZY İLE SKURVEY AZ SONRA KENTTEN AYRILDILAR...
ELVEDA ARBORIA... BİZE ÇOK İYİ DAVRANDIN. AMA BURADA DAHA FAZLA KALAMAYIZ...
BU İŞTEN PEK KÂRIMIZ OLMADI, KOZY..
ELİMİZDEKİLER O ÇÖL HAYDUTLARINI YAKALAMAYA YETER. YAKINDA ALTINLARIMIZA KAVUŞURUZ..
UMARIM KOLAYCA BAŞARIRIZ...

BENİ UYKU GAZIYLA GAFİL AVLADILAR... KOZY İLE SKURVEY'İ ELİMDEN KAÇIRDIM. BU İKİSİNİ DE TESELLİ ÖDÜLÜ OLARAK BIRAKMIŞLAR.
..YA ONLARIN NEREYE KAÇTIĞINI SÖYLERSİNİZ... YA DA HAPSİ BOYLARSINIZ..
BEN POLİS MEMURU BARRAK!
SİZE NASIL YARDIM EDEBİLİRİM..?
ALTIN YÜKLÜ BİR KAMYON SOYULDU GORDON. ARACI TAHRİP ETMİŞLER..
ÇÖL HAYDUTLARINDAN BAŞKASI OLAMAZ...
PUNJA'NIN ADAMLARIDIR! TAM SENİN SINIRIN ÖTESİNDEKİLER..

BELKİ DE!..
ŞU GETİRDİĞİM SİLAHLI İKİ ADAM PUNJA'NIN KABİLESİNDENDİ!..
KOZY VE SKURVEY İLE NE ALIP VEREMEDİKLERİ OLDUĞUNU ŞİMDİ ANLIYORUM.
KOZY İLE SKURVEY, BÜROLARININ PENCERESİNDEN BANKAYI RAHATLIKLA İZLEYEBİLİYORLARDI..
SOYGUNU GERÇEKLEŞTİRMESİ İÇİN PUNJA'YA YARDIM ETTİLER...
PUNJA DA ÖDÜL OLARAK ONLARI ORTADAN KALDIRMAK İSTEDİ.
EVET, BARİN! HER ŞEY APAÇIK ORTADA! ALTINLAR MUTLAKA PUNJA'DADIR...
NE YAPMAYI DÜŞÜNÜYORSUN?
ONLARI YAKALAMAK İÇİN ARAMİ SINIRINI GEÇEMEM GORDON. YASAL OLARAK İMKANSIZ...

SENCE KOZY İLE SKURVEY SOYGUNDAN PAYLARINA DÜŞENİ ALMAYA KALKARLAR MI ?
O KADAR ÇOK ALTIN İÇİN HER ŞEYİ YAPABİLİRLER. SAHTEKÂRIN TEKİDİR İKİSİ DE!. ONLARDAN ÖNCE DAVRANIRSAK ALTINLARI ELE GEÇİREBİLİRİZ, BARIN!..
ARAMİ HÜKÜMETİ, RUNJA İLE ADAMLARINI KORUYOR. EĞER ONLARA ENGEL OLMAYA KALKARSAM GEREKSİZ BİR SAVAŞI GÖZE ALMAK ZORUNDA KALIRIM...
AMA BİRİNİN BU İŞE EL KOYMASI LAZIM. AKSİ HALDE ALTINLARINIZ YAKINDA SİLAHA DÖNÜŞECEK.
BU GÖREVİ SENİN ÜSLENMENE İZİN VEREMEM GORDON!
ÜZGÜNÜM AMA BİR TURİSTE KARIŞAMAZSINIZ. BEN GİDİYORUM.
BARIN GORDON'U KARARINDAN DÖNDÜRMEK İÇİN BOŞ YERE UĞRAŞTI...

AMA PUNJA SENİ TANIYOR. O ÇÖLDEN SAĞ ÇIKAMAZSIN...
OLABİLİR.
FAKAT O ALTINLARLA SİLAH ALIP ORTALIĞI KANA BULAMASINA GÖZ YUMAMAM.
SENİ CAYDIRMANIN BİR YOLU YOK MU, GORDON ?
VAR TABİİ DALE...
BANA PUNJA'NIN, BUNDAN SONRA İŞLEYECEĞİ CİNAYETLERİ UMURSAMAYACAĞINI SÖYLE YETER...
BU ARADA MİNG DE HAREKETE GEÇMEK İÇİN PUSUDA BEKLİYOR...
PEKALÂ... SEN KAZANDIN.
SAĞ SALİM GERİ DÖN, RAZIYIM.
SENİNLE GELEBİLSEYDİM İYİ OLURDU.

EĞER GEREKİRSE, ELİNDE ARAMİ' DEKİ AJANLARIMIZIN LİSTESİ VAR, ONLARLA TEMAS KURARSIN GORDON...
TELSİZLE ARARIM BARİN.!
İLK HEDEFİM PUNJA' NIN YERİNİ SAPTAMAK... DEVAMLI YER DEĞİŞTİRİYOR..
GORDON ARAMİ ÇÖLÜNDE GECEYİ GEÇİRMEK İÇİN MOLA VERMİŞTİ..

NE VAR Kİ HAY-DUTLAR DA BOŞ DURMUYORDU..
İÇİMDE GÖZLENİ-YORMU-ŞUM GİBİ BİR HİS VAR.
GERÇEK-TEN DE ÇOK GEÇME-DEN...
YANIL-MAMI-ŞIM...

HA! HA! ESASLI BİR AV YAKALA-DIK..
BURANIN YABANCISI OLDUĞU BELLİ... HA! HA! HA!..
PUNJA BU ÇÖL ARABASINA İYİ PARA VERİR! ONU KULLA-NABİLİR MİSİN?
MMMFF..
AMA ÇÖL EŞKIYALARI YANILDIKLA-RINI HEMEN ANLADILAR...
?!
FAKAT ÖLME-MİŞ..
..OLAMAZ..!
AMA OLDU! ÇABUK SİLAHINI YERE AT...

KÖPEK SENİ...
AHH!
SAKIN BİR DAHA DENEME! BU SEFER GEBERTİRİM...
EMİNİM BENİ BAŞKASIYLA KARIŞTIRDINIZ. BANA ZARAR VERMEK İSTEDİĞİNİZİ SANMIYORUM.
YOKSA PUNJA'NIN DOSTUNU SOYMAYA CESARET EDEMEZDİNİZ, DEĞİL Mİ?
AFFET BİZİ EFENDİMİZ!
S...SEN PUNJA'YI TANIYOR MUSUN?
BENİ ONUN KAMPINA GÖTÜRDÜĞÜNÜZ ZAMAN TANIŞACAĞIZ..
PUNJA'NIN KAMPINA MI? ELBETTE, MEMNUNİYETLE GÖTÜRÜRÜZ...

PSST APTAL UYUYOR! ŞANSIMIZI DENEYELİM Mİ?
AMMA DA ÇÜRÜK İP KULLANMIŞ
AZ SONRA GORDON YATMIŞTI... AMA TUTSAKLARI UYUMUYORDU..
İŞİNİ BİTİRİRDİM AMA..
..SİLÂHLARIMIZIN ÜZERİNDE YATIYOR..
BOŞVER! PUNJA OLANLARI ÖĞRENİNCE NASIL OLSA ONU GEBERTİR.
NEYSE, NUMARAMI YUTTULAR! ŞİMDİ DOĞRU PUNJA'NIN GERİLLA KAMPINA GİDİYORLAR...
ÜZERLERİNDE DE BENİM ALICIYI TAŞIYORLAR..

YAKINDA PUNJA'NIN NEREDE GİZLENDİĞİNİ ÖĞRENECEĞİM! VE TABİİ ALTINLARIN YERİNİ DE..
ARTIK ONLARI İZLEMEYE BAŞLAYABİLİRİM...
İKİ HAYDUT GORDON'UN PEŞLERİNDE OLDUĞUNDAN HABERSİZ, PUNJA'NIN KAMPINA VARDILAR...
AZ SONRA YAKINLARDAKİ BİR TEPEDE...
İŞTE PUNJA'NIN SIĞINAĞI! ALTINI ORADA BULACAĞIMA EMİNİM...

GORDON, GÜÇLÜ TELESKOBU İLE ÇEVREYİ DİKKATLİCE GÖZDEN GEÇİRDİ...
SONUNDA BİR PLAN YAPTI...
BU ŞEKİLDE KORUNAN BİR KAMPA GİRMEK İMKAN-SIZ..
ANCAK DİKKATLERİNİ BAŞKA BİR YÖNE ÇEKERSEM BELKİ BAŞARABİLİRİM...
KAMPA GİDEN YOLLARI NÖBET-ÇİLER TUT-MUŞ!.
NE PAHASINA OLURSA OLSUN BU ENGELİ AŞMASI GEREKİ-YORDU...

ONLARA NEŞELİ BİR GÜN YAŞATA-LIM...
TUZAK!
MERKEZE HABER VER!
DİKKAT. ÜÇ NUMARALI SINIR NOKTASI SALDIRIYA UĞRADI..!
DAYANIN HEMEN TAKVİYE GÖN-DERİYO-RUZ...

GORDON, HIZLA NÖBET YERİNDEN UZAKLAŞTI...
TAM PLANLADIĞIM GİBİ. YARDIM EKİBİ YOLA ÇIKTI BİLE..
ŞİMDİ GİDİP..

... BAŞKA BİR OLAY YARATMALIYIM!..
İŞTE BENZİN İSTASYONU! ARKADA DA PETROL TANKLARI...
BU ONLARI İYİCE ŞAŞKINA ÇEVİRİR...

GORDON, ÇÖL HAYDUTLARI İLE TEK BAŞINA MÜCADELEYE GİRİŞMİŞTİ..
LAZER TABANCASI İLE YAKIT DEPOSUNU HAVAYA UÇURDU...

ÖNCE SINIR KAPILARINA SALDIRI... ŞİMDİ DE BU.! BARİN'İN ASKERLERİ OLMALI! MUTLAKA ALTININ PEŞİNDELER!
ÇABUK GİDİN VE ONLARI DURDURUN!
PEKİ PUNJA!

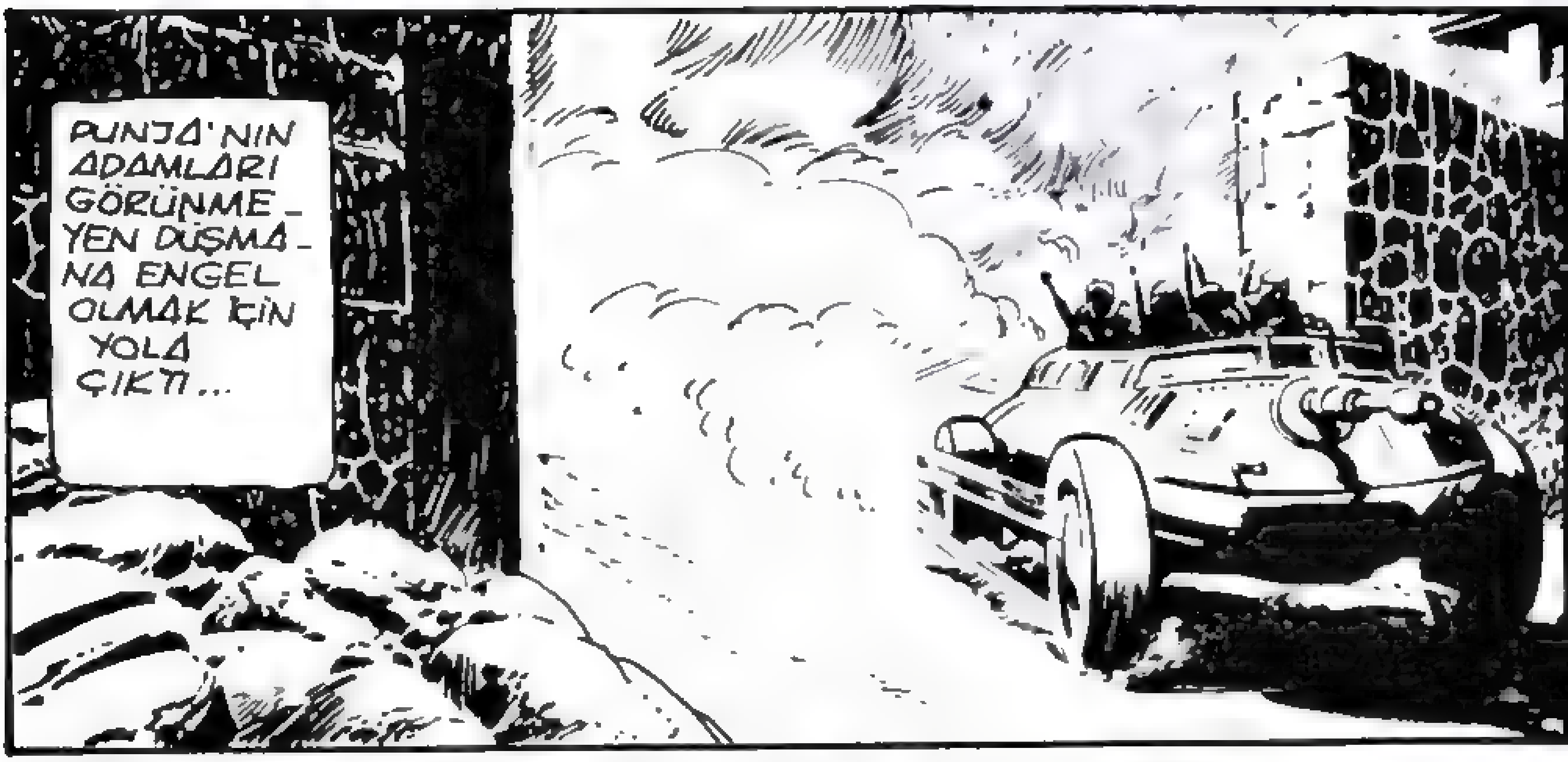
PUNJA'NIN ADAMLARI GÖRÜNMEYEN DÜŞMANA ENGEL OLMAK İÇİN YOLA ÇIKTI...

ONLAR GİDER GİTMEZ GORDON HAREKETE GEÇTİ..

NÖBETÇİYİ SAFDIŞI BIRAKIP KAMPA GİRMİŞTİ ARTIK..
BİR KISMI HÂLÂ BURADA...

BAHSE GİRERİM Kİ ALTINLARI KORU-YORLAR. ONLARI ATLATMANIN BİR YOLUNU BULMALI..

NEYDİ O ?
NE NEYDİ ?
DAMDA BİR GÜRÜLTÜ OLDU, PUNJA..

SANA ÖYLE GELMİŞTİR.
BARİN'İN ASKERLERİ DAĞLARA MEVZİLENMİŞ OLMALI. BİZİMKİLER YAKINDA ONLARIN HESABINI GÖRÜR.
ÖHHÖ-ÖH-HÖ..! NE OLDU BU ATEŞE BÖYLE?
NEDİR BU DUMAN?
AHH! GÖZLERİM YANIYOR...
YUKARIDAN BACAYI TIKAYAN GORDON, KURBANLARININ TUZAĞA DÜŞMESİNİ BEKLİYORDU...
İŞTE ÇIKTILAR...

OFF.. DUMANDAN BOĞULACAĞIM..
BİRDEN GORDON'NUN SERT SESİ DUYULDU..
DUR ORADA PUNJA!
ÖLMEK İSTEMİYORSANIZ ELLERİNİZİ KALDIRIN..
?!
SEN HA?! GORDON?!
İŞTE TEKRAR BULUŞTUK PUNJA... AMA BU KEZ SEN BENİM KONUĞUMSUN...
PUNJA İLK ANDAKİ ŞAŞKINLIĞINDAN ÇABUK SIYRILDI..

BURDAN SAĞ ÇIKMAYI DÜŞÜNÜYORSUN SANIRIM GORDON ?
ADAMLA-RIM GELİN-CE...
... BİZ BURADAN GİTMİŞ OLACAĞIZ, PUNJA!..
ÇALDIĞIN ALTINLA ORMAN KRAL-LIĞINA DÖNE-CEĞİZ...
ŞİMDİ ONU BURAYA TAŞIYIN!
HAYDİ KIMILDA-YIN!
NE ALTINI ? NEDEN SÖZ EDİYORSUN SEN ?
AH!
YA ALTINI..
YA CANINI!

HANGİSİNİ TERCİH EDERSİN ?
DE.. DEDİĞİNİ YAPSAK İYİ OLACAK, ŞAKASI YOK PUNJA ...

AMMA DA AĞIRMIŞ...
İŞİ YAVAŞTAN ALIN ÇOCUKLAR.!
EĞER ADAMLARIN O ALTINLAR YÜKLENMEDEN ÖNCE DÖNERLERSE, HEPİNİZİ TEMİZLERİM, ONA GÖRE PUNJA .!

BU SIRADA BİR KONVOY ÇÖLDE İLERLEMEKTEYDİ ...
YÜKÜ BOŞALTMAK İÇİN SABIRSIZLANIYORUM...
EVET PUNJA İSTEDİĞİ SİLÂHLARI ALACAK VE SONRA... HA! HA..

PUNJA, MİNGO SİLAH DEPOSUNDAN SİPARİŞ ETTİĞİ MALLARI BEKLİYOR .. YANİ BİZİM SATTIĞIMIZ...
HAH.' NUMARAMIZI NASIL DA YUTTU, DEĞİL Mİ KOZY ?
PUNJA'YA SÖZ VERDİĞİMİZ GİBİ SİLAHLARI GÖTÜRÜYORUZ...
AMA ONLARI BOĞAZINA DAYAYACAĞIZ!.
İŞTE KAMP İLERDE GÖZÜKTÜ.
HAZIR MISINIZ ÇOCUKLAR?

O ALÇAĞI GEBERTMEK İÇİN CAN ATIYORUZ...
HELE ALACAĞIMIZ PARAYI DÜŞÜNDÜKÇE.
TAMAM TAMAM ANLAŞILDI KAMPA GİRENE KADAR SABREDİN!
OLDU İŞTE.. BÜTÜN ALTINI KAMYONA YÜKLEDİK...
GÜZEL.. ŞİMDİ DİREKSİYONA GEÇ PUNJA!
ADAMLARIM PEŞİNİ BIRAKMAYACAK GORDON! BU ÇÖLDEN ASLA SAĞ ÇIKAMAYACAKSIN.
O ZAMAN BİRBİRLİKTE ÖLÜRÜZ, PUNJA.

ŞEFİ VE ALTINLARI GÖTÜRÜ-YOR...
O KAMYONLA FAZLA UZAĞA GİDEMEZLER!
NE DEMEK İS-TİYORSUN ?
AMORTİSÖRLE-RİN İŞİ BİTMİŞ!.. O YÜKLE YAKINDA DİBİ YERE İNER.
DEVRİYELERE HABER VERİN! GORDON'U HEMEN YAKALA-MALIYIZ...
GAZA BAS VE ARKANA BAKMA PUNJA!..
SEN NASIL İSTERSEN GORDON!
HA! HA! AMORTİ-SÖRLER SALLAN-MAYA BAŞLADI BİLE..

NE OLDU?
KAMYONUN ARKASI ÇÖKTÜ. ARKADA FAZLA YÜK VAR. HA! HA! ALTINI BOŞALTMADAN BİR YERE KIMILDAYAMAYIZ.
ÖTE YANDA KONVOY, PUNJA'NIN KAMPINA VARMIŞTI.
ŞEFİNİZE SİLAHLARIN GELDİĞİNİ HABER VERİN!
GEÇ KALDINIZ! PUNJA İLE ALTINLARI KAÇIRDILAR.
GÜZEL BİR BAHANE... HAYDİ ÇOCUKLAR KAMPI ARAYIN!

KOZY İLE SKURVEY'İN KOMŞU DÜŞMAN KABİLEDEN KİRALADIKLARI PARALI ASKERLERİ..
.. KAMPIN ALTINI ÜSTÜNE GETİRİP ARAMAYA BAŞLADILAR..

AMA SONUÇ ALAMADILAR.
ALTININ İZİNE RASTLAMADIK!
SÖYLE NEREDE?
ORADA ÇÖLDE..
SİZE SÖYLEMİŞTİM. GORDON ADINDA BİRİ GÖTÜRDÜ ONLARI..

ETRAFTA BİR DÜZİNE GORDON OLMALI. HANGİ TAŞI KALDIRSAN ALTINDAN O ÇIKIYOR...
HEPİNİZ BİNİN... PEŞİNDEN GİDİYORUZ ÇOCUKLAR...

O SIRADA ÇÖLDE...
HQ-1'DEN BZ-2'YE.. SENİ DİNLİYORUZ GORDON... NE OLDU?
BİR SORUN ÇIKTI BARIN!
HA'HA' MOTOR SESLERİNİ DUYUYOR MUSUN?
ŞİMDİ NE YAPACAKSIN BAKALIM? İŞTE ADAMLARIM GELİYOR! KENDİNİ ÖLMUŞ BİL..
AMA GELENLER SADECE ONLAR DEĞİLDİ...
ŞURAYA BAK SKURVEY. PUNJA'NIN ADAMLARI GELİYOR..
YOLLARINI KESELİM, KOZY.!
KAÇMAYA ÇALIŞIYORLAR! TEKERLEKLERİNE ATEŞ EDİN..!

AFERİN ÇOCUKLAR! ŞİMDİ GİDİP HEPSİNİ YAKALAYIN!
ONLAR ARALARINDAKİ KAN DAVASINI HALLEDEDURSUN, BİZ DE GİDİP GORDON'LA ALTIN-LARI BULALIM SKURVEY..
?!
ADAMLARIM SALDIRIYA UĞRADI! BARİN SINIRI GEÇME-MEYE HER ZAMAN ÖZEN GÖSTE-RİRDİ.
O ZAMAN BUNLAR KİM ?
SANIRIM BEN, KİM OLDUKLARINI BİLİYORUM.
TAHMİN ETTİĞİM GİBİ... KOZY İLE SKURVEY.
SİLÂHINI YERE AT, GORDON! ARKAMIZ-DA KOCA BİR ORDU VAR...

VAY CANINA! ALTINLAR BURADAYMIŞ...
ARTIK HEPSİ BİZİM, SKURVEY!
KALLEŞ HERİFLER. SİPARİŞ ETTİĞİM SİLAHLAR NEREDE?
ÇOK YAKLAŞTI. SESİNİ DUYABİLİYORUM.
SİLAHLAR MI? SESLERİNİ DUYMUYOR MUSUN? ADAMLARININ GERİ KALANINI TEMİZLİYORLAR.
BİRAZDAN SIRA SANA GELECEK, PUNJA..
İŞTE BARİN'İN GÖNDERDİĞİ HELİKOPTER GELDİ...
TAM ZAMANINDA..
BARİN'DEN İSTEDİĞİ HELİKOPTER GELİNCE, GORDON HİÇ VAKİT KAYBETMEDEN...
...HAREKETE GEÇTİ...
EĞLENCE BİTTİ BEYLER..!

AZ SONRA..
ALTINI YÜKLEDİK GORDON! ARTIK GİDEBİLİRİZ...
HAYDİ BİNİN BAKALIM! SİZE ÜÇ KİŞİLİK GÜZEL BİR HÜCRE AYIRTTIM...
ERTESİ GÜN ORMAN KRALLIĞINDA.
ALTINLARIMIZA KAVUŞTUK. HIRSIZLAR MAHKEME GÜNÜNÜ BEKLİYOR...
DOĞRUSU İYİ İŞ BAŞARDIN, GORDON
HAVA KUVVETLERİNİN YARDIMI SAYESİNDE, BARİN...
AMA SONUNDA ARAMİ SINIRINA SALDIRDIN. BİLİYORSUN DEĞİL Mİ?
AH EVET.. AMA YANLIŞLIKLA. BİZİM ÇOCUKLAR YOLLARINI ŞAŞIRMIŞLAR..
ÖZÜR DİLERİZ OLUR BİTER.
BU MACERANIN SONU

Savaş robotları

GORDON

Yeni Macera

BU KADAR BÜYÜTME BARİN! BİZ YALNIZCA GEMİNE PİLOTLUK EDECEĞİZ...
SİZ OLMASAYDINIZ BU UZAY PROGRAMINI NASIL YÜRÜTÜRDUK, BİLMİYORUM.
SİZE NE SÖYLESEM AZDIR!
AZ SONRA GEMİNİN PİLOT KABİNİNDE...
FONİKS'TEN KONTROLA. BÜTÜN SİSTEMLER HAZIR. HER ŞEY NORMAL.
GERİ SAYMAYA BAŞLAYIN! İYİ ŞANSLAR!
BÖYLECE YENİ BİR TEKNOLOJİ İLE GELİŞTİRİLEN UZAY GEMİSİ...

. FIRLATILDIKTAN BİR SÜRE SONRA...
HR 4200... YÜKSEKLİK 120 KM YÖRÜNGEYE OTURMAĞA HAZIRLANIYORUZ..
KONTROLDAN FONİKS'E! BÜTÜN SİSTEMLER NORMAL İYİ GÖRÜNÜYORSUNUZ...
..BAŞARIYLA YÖRÜNGEYE OTURTULDU...
YERÇEKİMİ SİSTEMİ ÇALIŞIYOR. ARTIK AYAKLARIMIZI UZATIP OTURABİLİRİZ, GORDON...
İŞTE KAHVE DE HAZIR..
ÇOK TEŞEKKÜRLER..!
?!
HEY! TELSİZE NE OLUYOR BÖYLE..?
BİLMEM! SANKİ BİRİ SİNYAL VERİYOR. AMA KONTROL MERKEZİ DEĞİL BU..

GORDON HEMEN TELSİZİN BAŞINA GEÇTİ...
BİR ARIZA MI VAR ACABA, GORDON ?
SANMIYORUM ! DİNLE ! HEP AYNI SİNYALİ ALIYORUM...
İŞTE BAK !
BİR UZAY GEMİSİ YAKLAŞIYOR...
YABANCI BİR GEMİ BU !.
ÜZERİMİZE DOĞRU GELİYOR. MESAJI ÇÖZEBİLDİN Mİ GORDON ?
HAYIR ZARKOF ! AMA SANIRIM BİZİMLE TEMAS KURMAK İSTİYOR...

ARDINDA BIR GEMI VAR...
ATEŞ AÇTILAR..!
S.O.S VERİYOR.
YABANCI UZAY GEMİSİ ESRAREN-GİZ BİR DÜŞMAN-DAN KAÇIYOR-DU..
..VE OLDUK-ÇA GÜÇ DURUM-DAYDI.
DEMEK TELSİZLE BİZDEN YARDIM İSTİYORDU
AMA ONA YAR-DIM EDEME YİZ GEMİDE SİLAH YOK..

GORDON İLE ZAR-KOF ÇARESİZ KALMIŞLARDI...
SALDIRIYA KARŞILIK VEREMİYOR...
BELKİ O DA BİZİM Gİ-Bİ SİLAH-SIZDIR..!

YAZIK VURULDU KENDİNİ SAVUNMA-YA FIRSAT BİLE BULAMADI.

ZAVALLI.. SA-PANLA VURULAN MASUM GÜVERCİN-LER GİBİ DÜŞÜ-YOR..
VE BİZ HİÇ BİR ŞEY YAPAMI-YORUZ..

ŞURAYA BAK GORDON! GEMİDEN BİR KAPSÜL FIRLADI.!
SANIRIM İÇİNDE BİRİ VAR.!
DÜŞEN GEMİDEN KAÇMAYI BAŞARAN KAPSÜL GORDON'UN GEMİSİNE DOĞRU GELİYORDU...
NEYSE... HİÇ DEĞİLSE PİLOT KURTULDU...
HAVA KAPAĞINI AÇALIM.
HAVA KAPAĞINI GÖRDÜ VE İÇERİ GİRİYOR..
HAYDİ ONU KARŞILAYALIM!

İLK KEZ KULLANI-LAN GALERİ-YE KU-ŞARAK TAHLİSİYE KAPSÜLÜ-NÜN KAPAĞINI AÇTILAR
YARDIM ET ZARKOF! SANIRIM
ADAM YARALI..!
AMAN TANRIM. FAKAT BU
?!
EVET. YANILMIŞIM. KADINMIŞ...
GÖRDÜKLERİ KARŞISIN-DA BİR AN ŞAŞIRAN KAH-RAMANLARIMIZ, YABANCI-NIN ÜZERİNDEKİ ŞOKU ATLAMASINI BEKLEDİLER
ÇOK DA GENÇ
KENDİNE GELİYOR!

SAKİN OL'
ZAVALLI ÇOK KORK-MUŞ...
HAKSIZ DA SAYILMAZ. GEMİSİNİ DÜŞÜRENLER HALA PEŞİNDE OLABİLİRLER...
GERÇEKTEN DE ÖYLEYDİ
ŞİMDİ DE BİZE SALDIR-MAYA HAZIRLANIYORLAR... BİZ İSE SİLAHSIZIZ.
PEK SAYILMAZ ZARKOF..! LASER IŞINLARIMIZLA BİR ŞEYLER YAPABİLİRİZ..
BİZE ATTIKLARI TORPİL YAKLAŞI-YOR..

UZAKTAN KUMANDA EDİLEBİLEN BİR TORPİLDİ BU..
YÖN DE DEĞİŞTİRSEK, TORPİL PEŞİMİZDEN GELİYOR GORDON.
LASER IŞINLARINI TAM ÜZERİNE ÇEVİRDİM! BİRAZDAN PATLAR..

TAMAM.. BAŞARDIK!.
TAM ZAMANINDA!

GEMİNİN LASER IŞINLARIYLA BU ENGELİ AŞMIŞLARDI...
BİR TANE DAHA GELİYOR!

TAM SALDIRMI ATLATTIK_LARINI SANDIKLARI ANDA..
NEYDI O?
CLANG!
GEMİNİN ÜSTÜNE KONDULAR GORDON! ON-DAN KURTULA-BİLİR MİSİN?
SANMIYORUM. KARŞIT ÇEKİM SİSTEMİMİZ OL-SAYDI BELKİ...
AYAK SESLERİ! AŞA-ĞI İNİYORLAR. OYSA GEMİDE GİRECEK YER YOK...
ŞURAYA BAK! NA-SIL GİRDİKLERİ ANLAŞILIYOR... KA-PIYI DA ERİTİ-YORLAR..

ÖZEL ALIŞIMLI ÇELİK BİLE SİLÂHLARINA DAYANAMADI... GALİBA KIZI İSTİYORLAR.
LASER TOPUNU HAZIRLAYAYIM. ELİMİZDEKİ TEK SİLÂH BU...
ACELE ET GORDON! GELDİLER BİLE!
AMA BUNLAR ROBOT!
BİR SÜRÜ SİLÂHLA DONATILMIŞ ROBOTLAR
TAMAM! LASER TOPU HAZIR!..

KOLLAYIN KENDİNİZİ! BELKİ ONLARI GERİ PÜSKÜRTEBİLİRİZ.

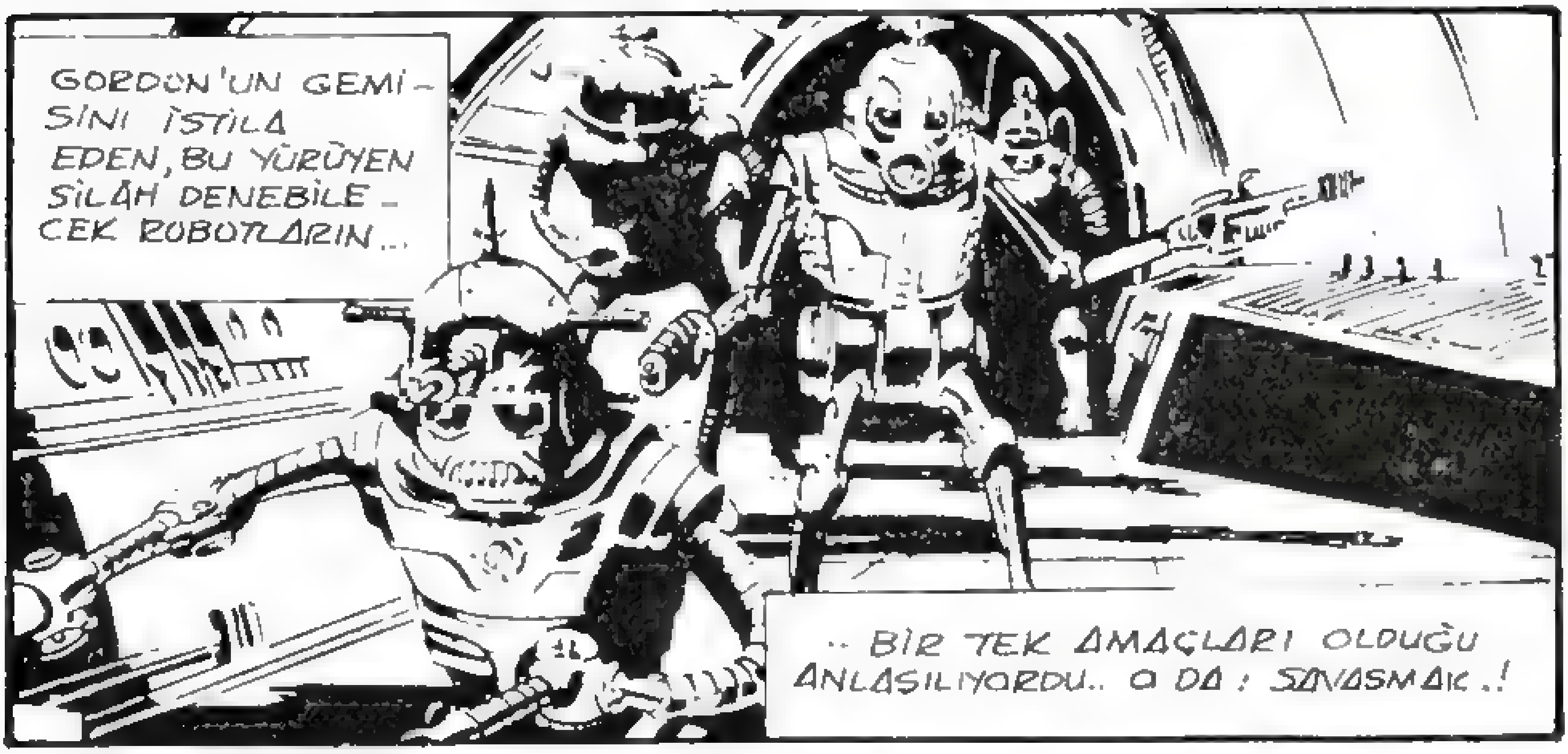
GORDON'UN GEMİSİNİ İSTİLA EDEN, BU YÜRÜYEN SİLAH DENEBİLECEK ROBOTLARIN...
.. BİR TEK AMAÇLARI OLDUĞU ANLAŞILIYORDU.. O DA: SAVAŞMAK.!

VE UZAYLI KIZI ELE GEÇİRMEK..
ONU AŞAĞIYA GÖTÜR ZARKOF! BEN ROBOTLARI DURDURMAYA ÇALIŞACAĞIM..

SEN DE GEL, GORDON! ONLAR-LA BAŞA ÇIKAMAZSIN!
SEN DEDİĞİMİ YAP ZARKOF! KIZI AŞAĞI İNDİR!
BUNLAR KIZIN PEŞİNDE..

YANİ SANIRIM ÖYLE!..

ALLAHIN CEZASI ROBOT-LAR... LASERLE BİRİ Nİ ERİTİYORSUN...
..DİĞERİ GELİYOR!
KARINCA SÜRÜSÜ GİBİ!..

LASER TOPUNDA ENERJİ BİTİNCE, GORDON DA ÇEKİLMEK ZORUNDA KALDI..
BİRKAÇ DAKİKA SONRA O KAPAĞI DA ERİTECEKLER.
SONRA NE OLACAK?
BURADAN UZAY MEKİĞİNE ULAŞABİLİRİZ.
SAVAŞ ROBOTLARI GEMİNİN HER YANINA GİRDİKLERİ SIRADA..
..ÜÇÜ BİRLİKTE MEKİKLE GEMİDEN UZAKLAŞTILAR...
O GEMİDE ÇOK EMEĞİMİZ VAR. ÇOK GELİŞTİRİLMİŞ ARAÇLARI DENEMEDEN...
BIRAKIP GİDECEK MİYİZ?
MECBURUZ GORDON. AKSİ HALDE BİZİ MONGO'YA KADAR İZLERLER.
AYRICA ÜSTTEN İMHA EMRİ GELDİ..

GORDON BİR DÜĞMEYE BASINCA...
TERKETTİKLERİ GEMİ, İÇİNDEKİ ROBOTLARLA BİRLİKTE HAVAYA UÇTU...
UZAY MEKİĞİ MONGO'YA VARDIĞINDA...
GORDON! OLANLARI İZLEDİK. ÇOK YAZIK..
ROBOTLAR NEREDEN GELDİ..?
EĞER KIZLA ANLAŞABİLMEK İÇİN BİR YOL BULURSAK BUNU BİZE O SÖYLEYEBİLİR BARİN...
BİR SÜRE SONRA ZARKOF BUNA DA BİR ÇARE BULDU..
BU CİHAZIN YARDIMIYLA ONUNLA ZİHİNSEL BAĞLANTI KURUYORUZ GORDON..!
BİRAZDAN BİZİM DİLİMİZİ ÖĞRENECEK...

İŞTE KONUŞMAYA BAŞLIYOR..
ROBOTLAR PEŞİMİ BIRAKMAYACAK. DİĞERLERİ GELECEK..
AFFEDİN BENİ! SAVAŞI-MIZA SİZİ DE BULAŞTIR-DIM...
DİL SORUNU HALLOL-MUŞTU. ARTIK YABANCI KIZLA KONUŞABİLİYOR-LARDI..
"SAVAŞÇI ROBOTLAR"DAN KURTULMAMI SAĞLADINIZ AMA, YAKINDA...
...YENİLERİ GELECEKTİR!
SİZDEN YARDIM İSTEMEYE GELİYORDUM, NE YAZIK Kİ BAŞINIZA DERT OLACAĞIMI DÜŞÜNMEMİŞTİM. LÜTFEN AFFE-DİN!

GEZEGENİNİZİN BU ROBOTLAR TARAFINDAN İSTİLÂ EDİLDİĞİNİ Mİ SÖYLEMEK İSTİYORSUN ?
YANLIŞ ANLADINIZ. ONLAR BAŞKA DÜNYADAN GELMEDİLER.
BAŞKA BİR DÜNYADAN GELMEDİLER Mİ ?
ÖYLE BU "SAVAŞ MAKİNELERİ"Nİ BİZ YARATTIK...
YABANCI KIZ ÖYKÜSÜNÜ ANLATMAYA BAŞLADI..
BENİ G-402 OLARAK TANIRLAR BENİM DÜNYAM ALTIN ÇAĞINI YAŞAYAN ZENGİN BİR GEZEGENDİR..
BAŞKA GEZEGENLERDEKİ BARBAR KOMŞULARIMIZ BİZİ ÇEKEMEZDİ.

ONLARIN ARDI ARKASI KESİLMEYEN SALDIRILARINI ÖNLEMEYE ÇALIŞMAKTAN BIKMIŞTIK.. SAVAŞ MUTLU YAŞAMIMIZI ENGELLİYORDU
VE BÖYLECE SAVAŞ ROBOTLARINI YARATTINIZ, ÖYLE MI ?
GELİŞMİŞ TOPLUMLARDA HEP BU ÇAREYE BAŞVURULUR..
DAHA SONRA AYNI KONU YEMEKTE DE ELE ALINDI..
PEKİ SİZE NİYE SAVAŞ AÇTILAR?..
ROBOTLAR BÜTÜN DÜŞMANLARIMIZI YOK ETMİŞLERDİ VE BİLDİKLERİ TEK ŞEY DE SAVAŞMAKTI. KARŞILARINDA DÜŞMAN BİTİNCE
BİZE SALDIRDILAR..
DEMEK SAHİPLERİNE KARŞI AYAKLANDILAR?!
EVET. BİZİ YOK ETTİKTEN SONRA DA SAVAŞA DEVAM EDECEKLER. VE SAVAŞI GALAKSİNİN SONUNA KADAR GÖTÜRECEKLER. ONLARI DURDURMAYA İMKAN YOK.

G-402... SENİ BÖYLE ÇAĞIRMAK TUHAFIMA GİDİYOR.
GORDON VEYA DALE DEMEKTEN NE FARKI VAR Kİ ?.
BİZ İSİMLERİ BİZE HİZMET EDEN MAKİ- NELERE TAKARIZ.
ONLARIN İHTİYAÇLARIMIZA CEVAP VEREBİL- MELERİ İÇİN HAKKIMIZDA DOSYA TUTMALARI GEREKİR. KOLAYLIK OLSUN DİYE HEPİMİZE BİR KOT NUMARASI VERİLMİŞTİR... SİZ BÖYLE YAP- MAZ MISI- NIZ ?
DOĞRUSUNU SÖYLEMEK GERE- KİRSE SONUNDA BİZ DE NUMARA İLE ÇAĞIRILMAYA BAŞLAYACAĞIZ, G-402.
BURADA KALDIĞIN SÜRECE SANA BİR AD VERMEMİZE NE DERSİN ?
ÖRNEĞİN SANA GİGİ DİYEBİLİR MİYİZ ?
BURADA KALDI- ĞIM SÜRECE Mİ ? GÖNLÜMÜ ALMAK İÇİN Mİ BÖYLE SÖYLÜ- YORSUN GORDON ?

ASLINDA BURADA KALMAM GEREKTİĞİNİ SÖYLEMEK İSTİYORSUN DEĞİL Mİ?
HALKIMI KURTARMAK İÇİN HİÇ BİR ŞEY YAPAMAYACAK MIYIM?
GİGİ, BİRAZ GERÇEKÇİ OL! UZAK BİR YILDIZ SİSTEMİNE ORDU GÖNDERMEK NE MONGO NE DE DÜNYA İÇİN KOLAY DEĞİL.
ASLINDA HEPİMİZ YARDIM ETMEK İSTERDİK..
AMA BUNA İMKAN YOK!
BİZE GEREKLİ OLAN ORDU DEĞİL, DALE... YALNIZCA BİZE YENİDEN KENDİMZİ KORUMAYI ÖĞRETECEK BİR LİDERE İHTİYACIMIZ VAR..

NESİLLERDEN BERİ BİZİ HEP SAVAŞ MAKİNELERİ KORUDU! ŞİMDİ İSE BİZİ GEZEGENİMİZDEN ATMAYA ÇALIŞIYORLAR..
HALKIMIN BİR SÜRÜDEN FARKI KALMADI... SAVAŞMAYI UNUTTU..
DALE! BU SES NE BÖYLE ?
SİRENLER.. EVET... ALARM SİRENLERİ!
?!
SANIRIM HAVA SALDIRISI VAR..
GORDON! BÜYÜK BİR FİLO GELİYOR... "SAVAŞ ROBOTLARI"NIN UÇAN DAİRELER"İNDEN OLUŞAN BİR FİLO!
DEMEK GİGİ HAKLIYMIŞ..

SAVAŞMAK İÇİN YENİ BİR ALAN BULDULAR.
UMARIM TOPLARIMIZ ONLARI DURDURUR..
BARİN'İN ASKERLERİ DÜŞMANI YOĞUN TOP ATE-ŞİNE TUTMUŞLARDI...
MERMİLER HEDEFİNİ BULU-YOR, BARİN!
AMA Yİ-NE DE GEL-MEYE DEVAM EDİYOR-LAR.
ATEŞ HATTIMIZI GEÇTİLER, GORDON..
BİRİ YERE İNDİ..
DUNARA DOĞRU GİDİYOR..

ROBOTLARIN GEMİLERİNDEN BİRİ ARBORIA KENTİNİ ÇEVİREN YÜKSEK DUVARI..
...DELEREK İÇERİ GİRDİ...
ŞEHRE SALDIRIYOR!
ÇABUK BURAYA BİR TOPÇU BİRLİĞİ GÖNDERİN!
BUNA ZAMAN YOK BARİN, BENİ KORU-MAYA ÇALIŞ..
GORDON... DELİLİK BU YAPTIĞIN! GERİ DÖN...
YABANCI SAVAŞ GEMİSİ ÖNÜNE GELEN HER ŞEYİ YIKARAK İLERLİYORDU...

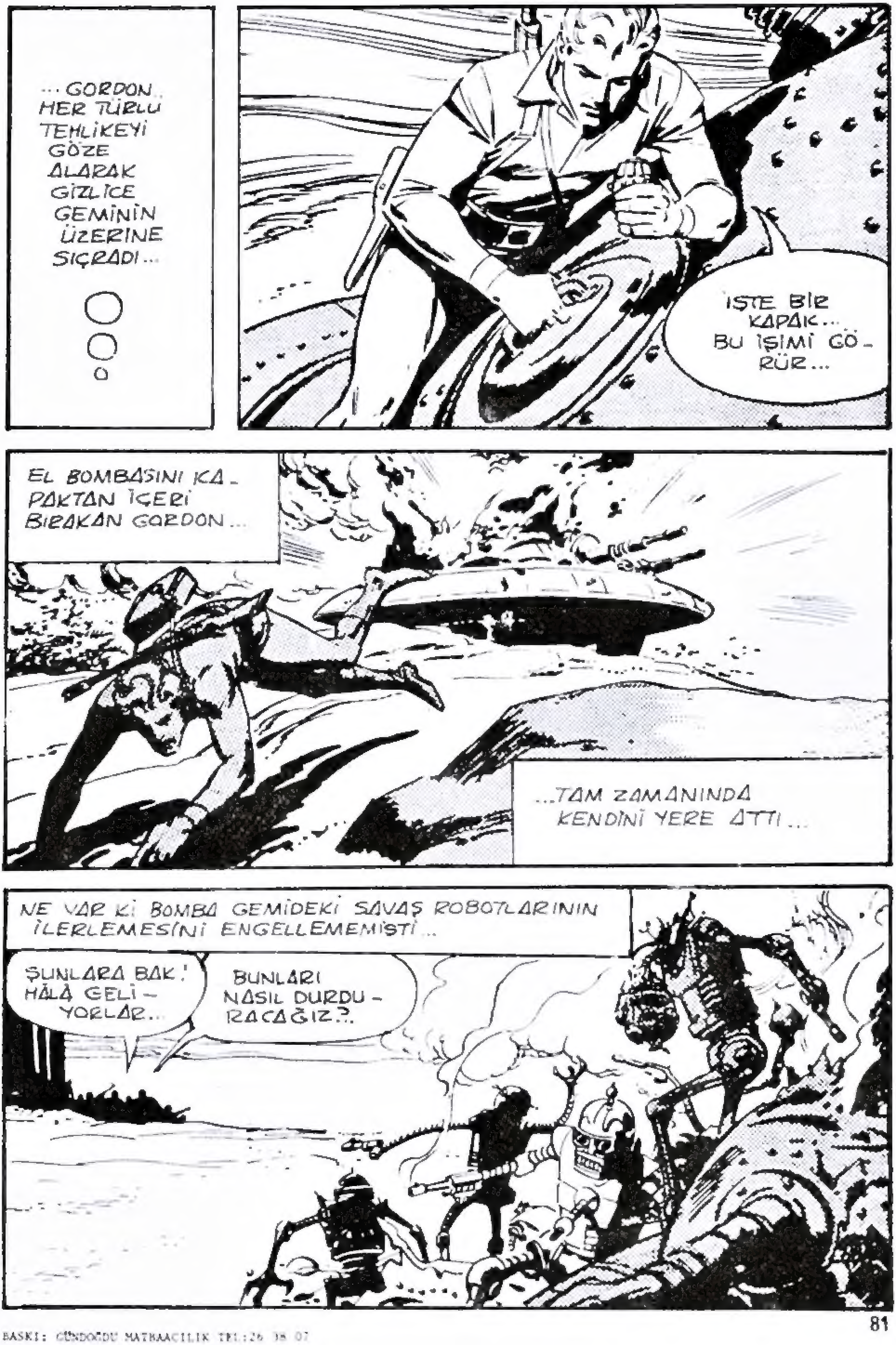

BASKI: GÜNDOĞDU MATBAACILIK TEL:26 38 07

GORDON Gençlik Mecmuası-Sahibi ve Sorumlu Yönetmeni:M.SEZEN YALÇINER
İdare Yeri : Klodfarer Cad. No: 16 İSTANBUL - Tel : 22 45 32

GORDON
GORDON
GORDON
3000 TL